ENGENHEIROS CONSULTORES, LDA

POR UMA ENGENHARIA DE ELEVADA QUALIDADE

Quem Somos

- Criada em 1989, há 33 anos;
- Mais de 920 projectos implementados em Moçambique;
- Todos gestores moçambicanos;
- 140 colaboradores
- Volume de facturação em 2021: aprox. 6.0 milhões de dolares.

Visão, Missão e Valores

Visão

- Estar implantada em todo o País
- Estar associada aos grandes projectos
- Internacionalizar a actividade

Missão

- Por uma engenharia de elevada qualidade

Valores

- Competência, Arrojo e Elevada Qualificação
- Satisfação do Cliente
- Devoção, Disciplina, Responsabilidade e Perseverança
- Visão, Criatividade e Iniciativa
- Honestidade, Integridade, Justiça e Solidariedade
- Comunicação, Colaboração e Complementaridade

Política

A gestão da TÉCNICA assenta nos seguintes princípios:

- **Satisfação dos seus Clientes** – prestando serviços diferenciadores e competentes que de forma consistente e competitiva excedam as suas expectativas.
- **Compromisso** – trabalhando em conformidade com a legislação aplicável, integrando as melhores práticas de engenharia a nível mundial.
- **Melhoria do Resultado Operacional** – procurando activa e continuadamente a implementação de soluções mais eficientes.
- **Engenho** – incorporando nos serviços soluções adaptadas às condições locais e recursos disponíveis.
- **Reconhecimento pela Competência** – garantindo um elevado grau do cumprimento dos objectivos, actualização contínua e partilha do conhecimento.
- **Bem-estar da Organização** – oferecendo condições adequadas ao desenvolvimento profissional e pessoal.
- **Responsabilidade** – mantendo uma atitude social e ambientalmente responsável que contribua para o desenvolvimento sustentável.

Certificação ISO 9001-2015

apcer

Certificado
Certificate

NÚMERO 2012/CEP.4168
Number

O Sistema de Gestão da Qualidade da
The Quality Management System of

TÉCNICA - ENGENHEIROS CONSULTORES, LDA.
Avenida 25 de Setembro, 2526 - 1º andar - MAPUTO
MOÇAMBIQUE

implementado em projetos de engenharia e de arquitetura; gestão e fiscalização de obras; estudos técnicos e assistência técnica, geridos pela Sede, cumpre os requisitos da norma
implemented in the projects of engineering and architecture, management and supervision of works, technical studies and technical assistance held at Headquarters, meets the requirements of the standard

NP EN ISO 9001:2015

IQNet — IPAC acreditação — IAF

José Leitão
CEO

Emitido em 2021-05-28
Date of issue
Válido até 2024-05-22
Valid until

APCER – Associação Portuguesa de Certificação
o'Porto Besse Leite Complex | Rua António Besse Leite, 1430 - 1º Esq.
4150-074 Porto

Onde Estamos

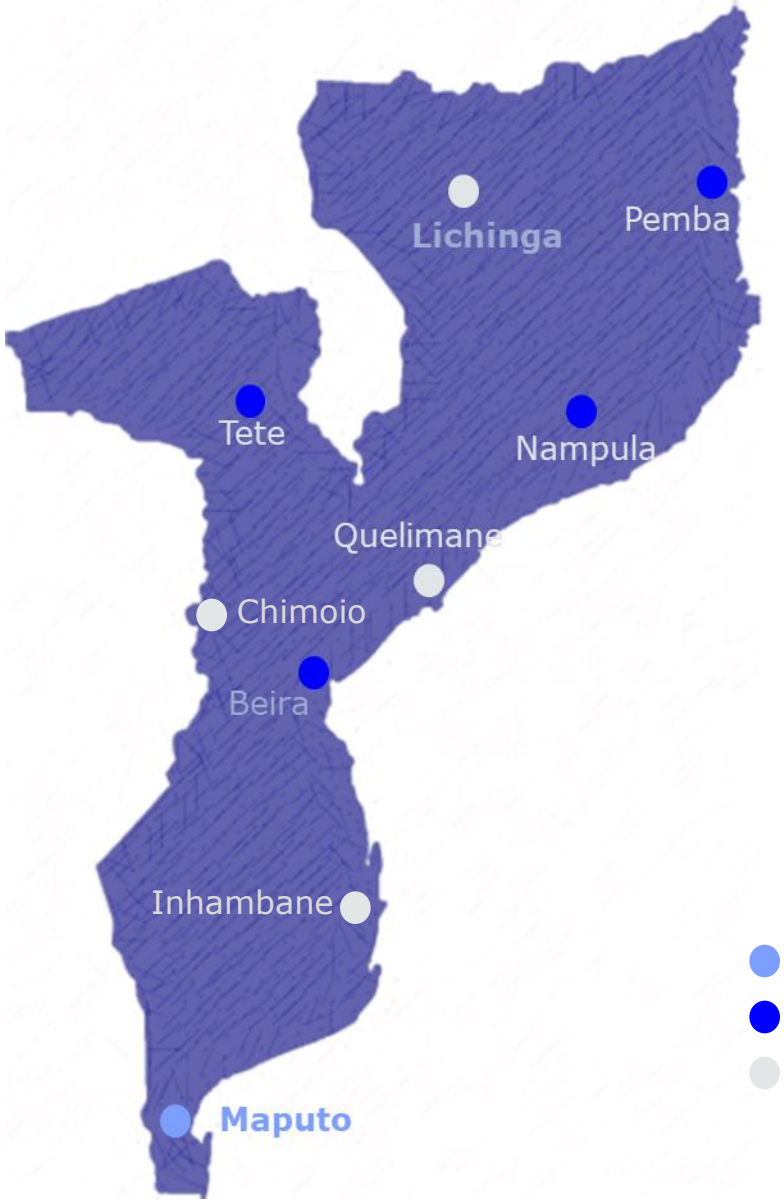

Legenda

- Sede
- Delegações
- Representações

Organização

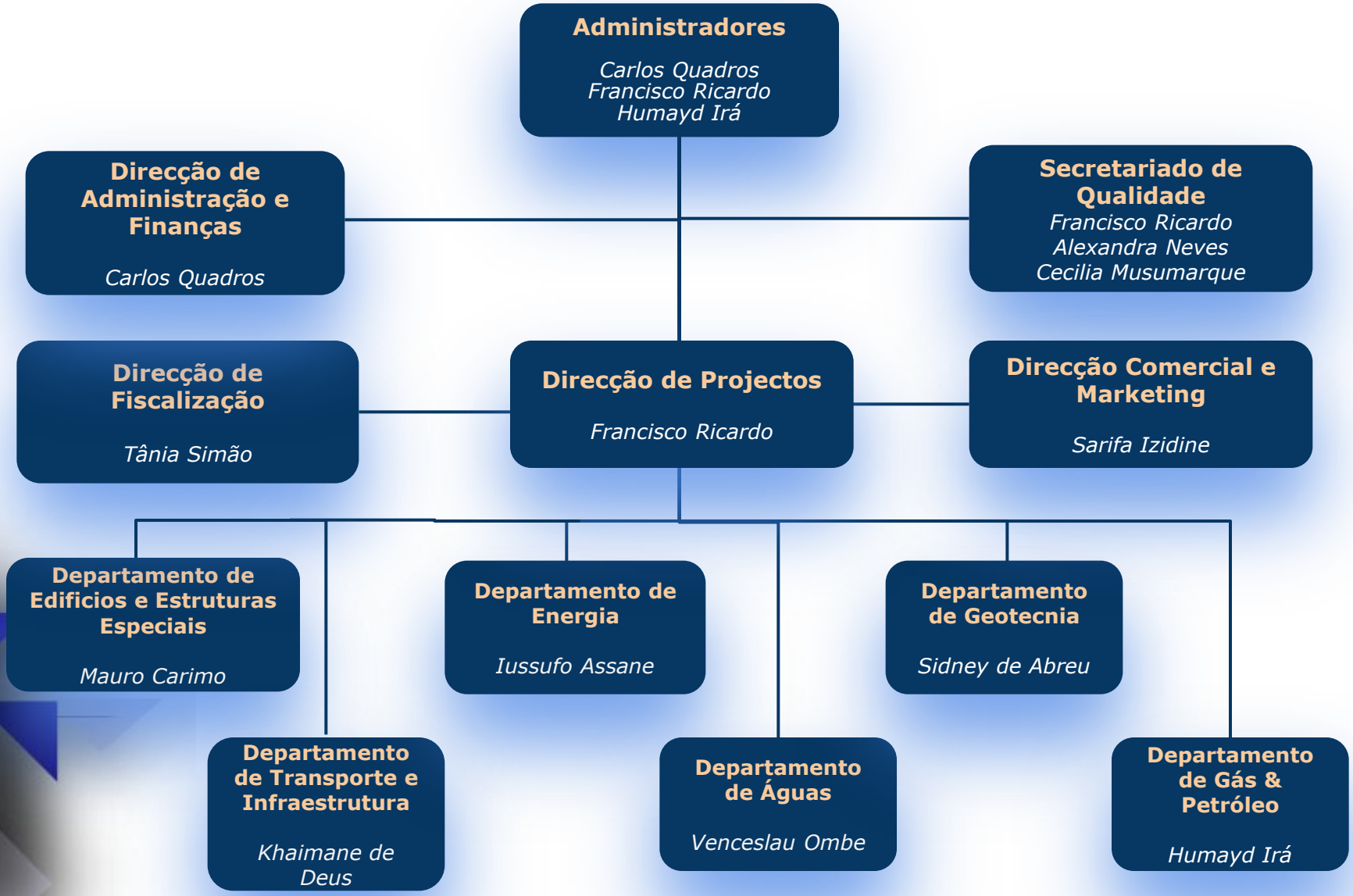

Recursos Humanos

Aproximadamente 140 colaboradores permanentes, dos quais 35% com nível superior e 65% técnicos médios;

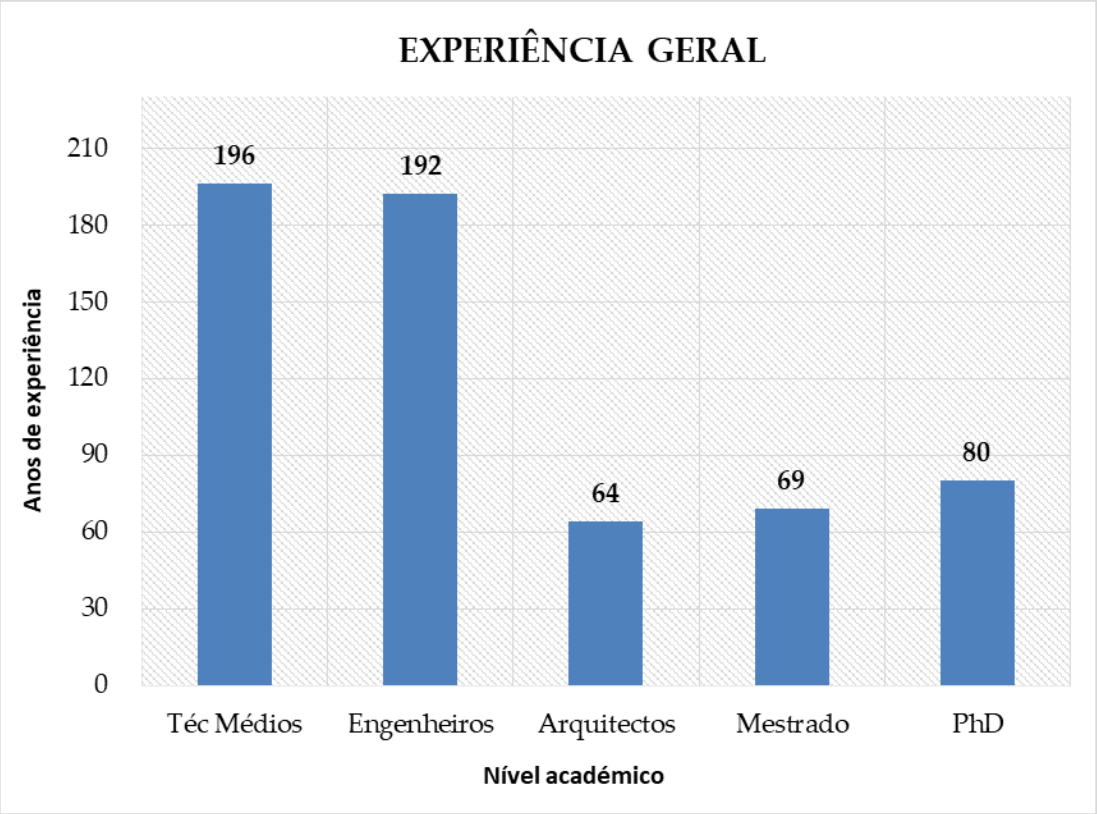

Áreas de Actuação

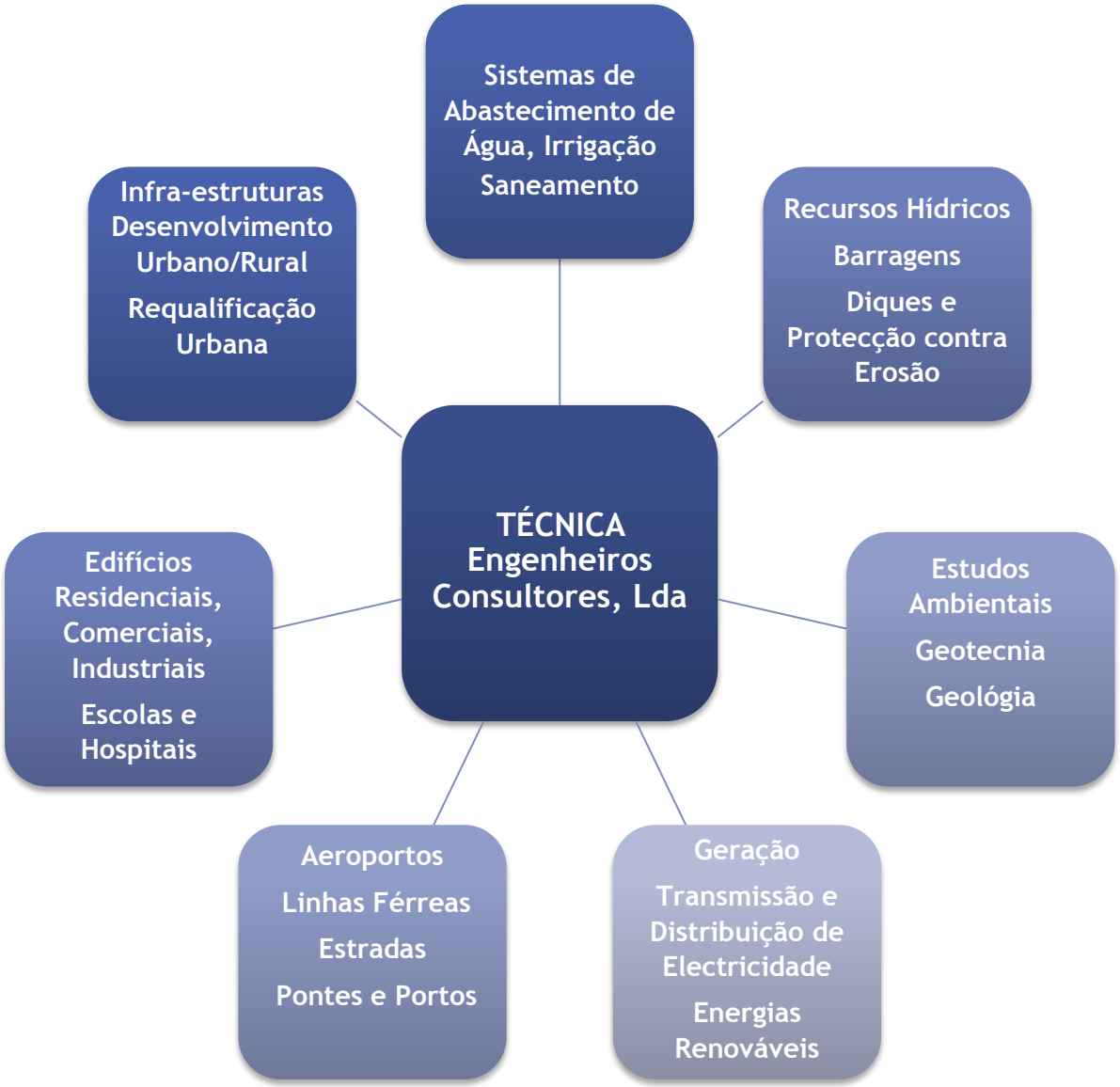

Serviços

Estudos e Pesquisas

- Estudos de Viabilidade
- Estudos de Impacto Ambiental
- Investigação de Solos e Topografia

Planeamento e Projectos

- Identificação de Projectos
- Planeamento de Projectos
- Projectos Executivos (especificações técnicas, medições e orçamento e desenhos)
- Documentos de Concurso

Implementação de Projectos

- Lançamento de Concurso
- Negociação de Contratos
- Supervisão de Construção
- Gestão de Projectos
- Assistência no Período de Garantia

Contratos Recentes

Edifícios e Estruturas Especiais

Cliente	Nome do Projecto	Valor dos Serviços (USD)	Observações
Banco de Moçambique (BM)	Elaboração do Projecto de Execução e Fiscalização das Filiais do Banco de Moçambique em Nampula e Xai-Xai e Residência do Director de Xai-Xai	867 089.70	Em curso
Conselho Municipal de Maputo (CMM)	Elaboração do Projecto de Execução e Fiscalização das Obras de Reabilitação do Jardim Tunduro	232 811.08	Concluído
Instituto Superior de Seguros de Moçambique Inspecção Geral de Jogos	Projecto de Execução para a Construção de Edificio Instituto Superior de Seguros de Moçambique Inspecção Geral de Jogos - Maputo	382 544.32	Concluído
Banco de Moçambique (BM)	Projecto de Execução da Filial do Banco de Moçambique em Maxixe – Novo Edifício	521 799.86	Concluido
Ministério da Saúde (MISAU)	Projecto de Execução e Fiscalização das Obras de Requalificação e Reabilitação do Hospital de Maganja da Costa	411 520.63	Concluído
Conselho Municipal de Maputo (CMM)	Fiscalização das Obras de Reabilitação e Restauro do Mercado Central de Maputo	128 300.00	Concluído

Contratos Recentes

Edifícios e Estruturas Especiais

Cliente	Nome do Projecto	Valor dos Serviços (USD)	Observações
Porto de Maputo (MPDC)	Fiscalização da Obra de Reabilitação dos Cais 3 e 4 do Porto de Maputo para Atracação de Navios RO-RO	217 327.50	Concluído
Balcão de Atendimento Único (BAÚ)	Projecto de Execução de um Edifício para o Balcão de Atendimento Único (BAÚ) em Maputo.	100 692.49	Concluído
Instituto Nacional de Ensino a Distância (INED)	Fiscalização do Centro Provincial de Educação a Distância de Manica (CPEDMn)	310 056.99	Concluído
Administração Nacional de Estradas (ANE)	Fiscalização das Obras de Reabilitação da Ponte de Inharrime e Estabilização do Talude de Acesso Sul na N1, Província de Inhambane	288 820.00	Concluído
JAT Constroi	Fiscalização das Obras de Construção do JAT6 - Maputo	444 000.00	Concluido

Contratos Recentes

Águas

Cliente	Nome do Projecto	Valor dos Serviços (USD)	Observações
Direcção Nacional de Águas (DNA)	Revisão do Projecto e Fiscalização das Obras de Ampliação do Saneamento da Cidade da Beira	1 099 078.63	Concluído
Direcção Nacional de Águas (DNA)	Fiscalização das Obras de construção do Sistema de Drenagem de Águas Pluviais e Residuais do Bairro de Macurrungo da Beira - Fase II	966 218.29	Concluído
Administração de Infra-Estruturas de Água e Saneamento (AIAS)	Elaboração de Projecto e Fiscalização das Obras de Construção do SAA à Vila de Chiúre, Cabo Delgado	233 967.69	Concluído
Direcção Nacional de Águas (DNA)	Fiscalização das Obras de Reabilitação de Emergência dos Diques de Protecção do Posto Administrativo de Nante, Distrito da Maganja da Costa, Província da Zambézia	224 979.83	Concluído
Direcção Nacional de Águas (DNA)	Fiscalização das Obras para a Reabilitação dos Diques de Protecção na Bacia do Limpopo, Distrito de Chókwè, Província de Gaza	59 471.77	Concluído
Direcção Nacional de Águas (DNA)	Assistência Técnica e Supervisão das Obras de Emergência para a Reabilitação dos Diques de Limpopo	527 973.01	Concluído
Hidroeléctrica de Cahora Bassa (HCB)	Fiscalização da Reabilitação e Ampliação das Obras de Construção da ETA e parte da Rede de Distribuição -Vila de Songo	144 883.92	Em curso
Ministério do Mar Águas Interiores e Pescas	Projecto e Estudo de Viabilidade Económica Técnica do Porto de Pesca de Angoche	400 000.00	Concluído (Parceria c/Newtech)

Contratos Recentes

Energia

Cliente	Nome do Projecto	Valor dos Serviços (USD)	Observações
Electricidade de Moçambique, E.P. (EDM)	Projecto de Desenvolvimento da Central Térmica a Gás do Ciclo Combinado de Maputo	470 000.00	Concluído
Electricidade de Moçambique, E.P. (EDM)	Fiscalização de Construção da Linha Aérea de Transporte de Energia Eléctrica de Mavuzi a Chibabava	183 666.00	Concluído
Electricidade de Moçambique, E.P. (EDM)	Projecto para Reabilitação e Reforço da Rede de Distribuição de Electricidade à Cidade de Maputo	-	Concluído
Electricidade de Moçambique, E.P. (EDM)	Estudo de Viabiliade do Projecto Hidroeléctrico do Tsatse sobre a Bacia do Rio Révuè	1 479 500.00	Concluído (Parceria c/Lahmeyer)
Anadarko Moçambique Área 1, Lda	Projecto da Linha e Posto de Transformação de Média Tensão 33KV na Província de Cabo Delgado	224 745.00	Concluído
Electricidade de Moçambique, E.P. (EDM)	Prestação de Serviços de Levantamento de Dados e Elaboração do Caderno de Encargos para Electrificação através de Mini-hídricas de 2 (dois) Locais situados no Distrito de Báruè na Província de Manica.	50 000.00	Concluído
Electricidade de Moçambique, E.P. (EDM)	Prestação de Serviços de Levantamento de Dados e Elaboração do Caderno de Encargos para Electrificação através de Mini-hídricas de um Local Situado no Distrito de Sussundenga e Mavonda na Província de Manica.	135 500.00	Concluído
Electricidade de Moçambique, E.P. (EDM)	Projecto de Electrificação Rural na Província de Niassa (Mecanhelas e Marrupa)	697 975.00	Concluído (Parceria c/Cowi e Sweco)

Contratos Recentes

Transportes

Cliente	Nome do Projecto	Valor dos Serviços (USD)	Observações
Administração Nacional de Estradas (ANE)	Fiscalização das Obras de Melhoramento das Estrada Malema Cuamba	1 176 875.00	Concluído
Cornelder de Moçambique S.A (CDM)	Supervisão de Construção do Pavimento CT2, do Porto da Beira	239 833.00	Concluído
Niras, Moçambique	Investimentos Públicos em Infra-estruturas Económicas Locais (Prodel)	142 560 .00	Em Curso
Caminhos de Ferro de Moçambique (CFM)	Fiscalização do Projecto para Reabilitação e Aumento de Capacidade no Sistema Ferroviário da Beira na Linha de Sena (547 km)	3 000 000.00	Concluído
VALE Moçambique, SA	Gestão de Construção de Infrastruturas na Mina de Moatize	3 000 000.00	Concluído
Administração Nacional de Estradas (ANE)	Fiscalização da Reabilitação da Estrada N 221 entre Caniçado e Chicualacuala na Província de Gaza – Lote II: Combumune - Mapai (100km)	680 000.00	Concluído
Administração Nacional de Estradas (ANE)	Serviços de Consultoria para a Fiscalização da Reabilitação da Estrada N 221 entre Caniçado e Chicualacuala na Província de Gaza – Lote III: Mapai - Chicualacuala (87km)	680 000 00	Concluído
Conselho Municipal da Cidade de Maputo (CMM)	Projecto Detalhado e Fiscalização da Reabilitação e Construção da Protecção Costeira da Cidade de Maputo	1 158 240.00	Concluído (Parceria c/Hamza)
Conselho Municipal da Cidade de Maputo (CMM)	Actualização do Projecto Executivo e Fiscalização da Reabilitação e Construção da Avenida Milagre Mabote	180 000 00	Concluído

Parceiros

Norconsult

Noruega

ARAB CONSULTING ENGINEERS
MOHARRAM.BAKHOUM

Egipto

LAHMEYER INTERNATIONAL

Alemanha

SWECO
a business unit of M-I L.L.C.

Suécia

INROS LACKNER AG
Berater Planer Architekten Ingenieure

Alemanha

COLLINS
sistemas de água, lda

Moçambique

NEWTECH
CONSULTING GROUP

Sudão

PROTECNA
ENGENHARIA PROJECTOS E METALO - MECÂNICA

Moçambique

50 YEARS
MARISWE

Africa do Sul

حمـــزه و مشـــاركـــوه
HAMZA ASSOCIATES

Egipto

NIRAS

Dinamarca

ORICONSUL
ORIENTAL CONSULTANTS
Global Consulting for Sustainable Development

Japão

cec
Sajdi & Partners
سجـــدي وشركـــاه

Jordania

CHEIL

Coreia do Sul

Portugal

BCL

Bangladesh

Empresas Participadas

Perfuração, Poços de Água e Sondagem Geotécnica

Controle de Qualidade Laboratório: Solos, Rocha, Betão e Asfalto

Sinalização, Segurança Rodoviária e Construção

Soluções de Tratamento de Água e de Saneamento

AUTODESK Software e Treinamento

Resina/ Fibras de Vidro/ Plásticos

Peças de Betão Pré-fábricado

Instalações de Gás e Distribuição

Exploração de Recursos Minerais

Alguns Projectos

Reabilitação do Cais
3 e 4 do Porto de Maputo

Reabilitação da Ponte de Inharrime

Sistema de Abastecimento de Água
de Inharrime

Alguns Projectos

Construção do SAA de Caia

Reabilitação da Estrada Malema Cuamba (114km)

Elaboração do projecto e fiscalização da Filial do Banco de Moçambique em Xai-Xai

Reabilitação do Jardim Tunduro Maputo

Alguns Projectos

Reforço da Rede Eléctrica na Cidade de Maputo

Linha Férrea de Sena (547km) - Beira

Construção do Centro Provincial de Educação a Distância de Manica

Reabilitação da Ponte Ferryboat de Maputo e Catembe

Projectos Desenvolvidos pela TECNICA

- MasterPlan do Bairro de Chamane - Inhambane

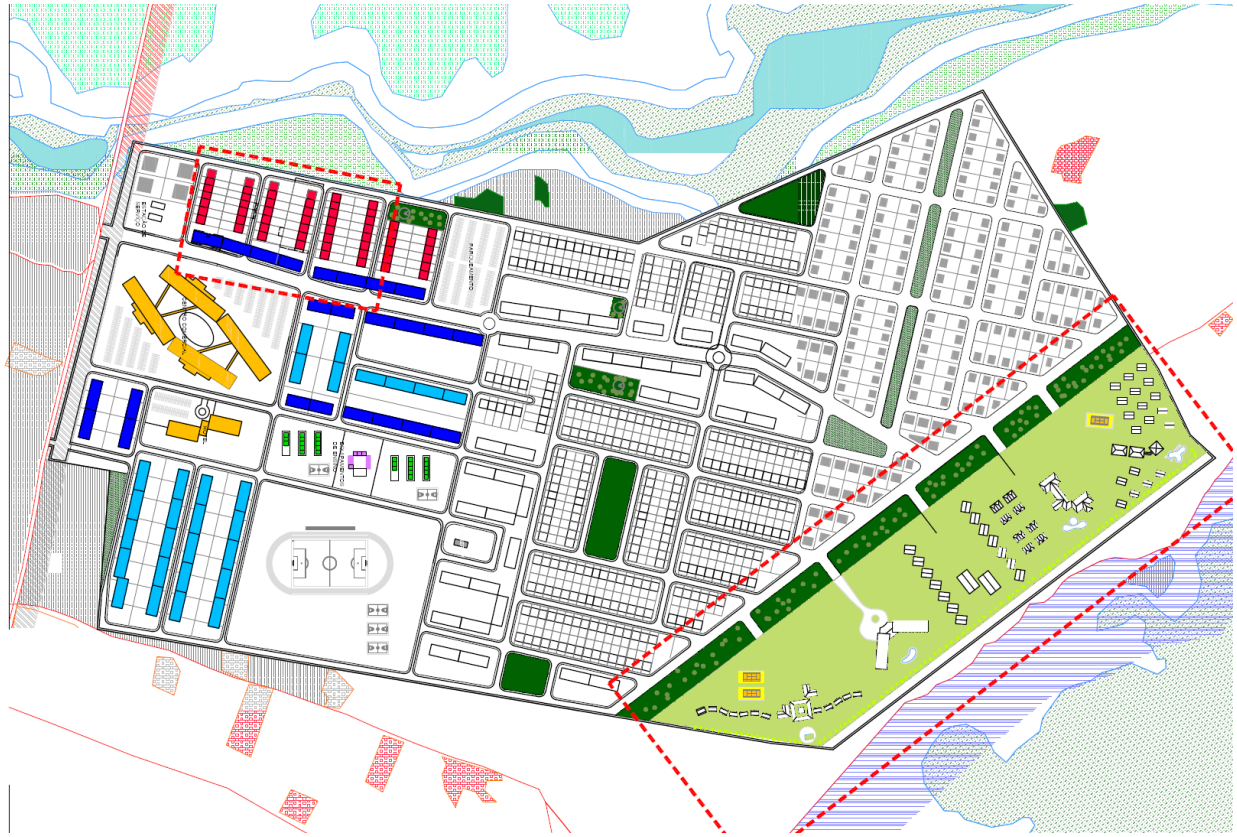

Projectos Desenvolvidos pela TECNICA

- Parque Industrial de Nacala (Industrialização e Desenvolvimento da Cadeia de Valor no Corredor de Nacala)

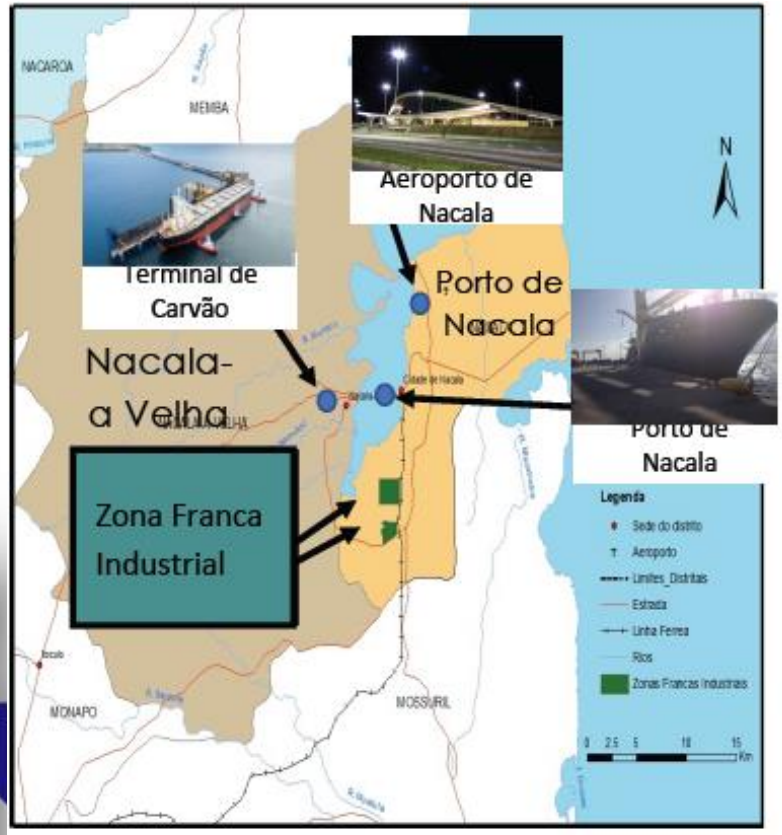

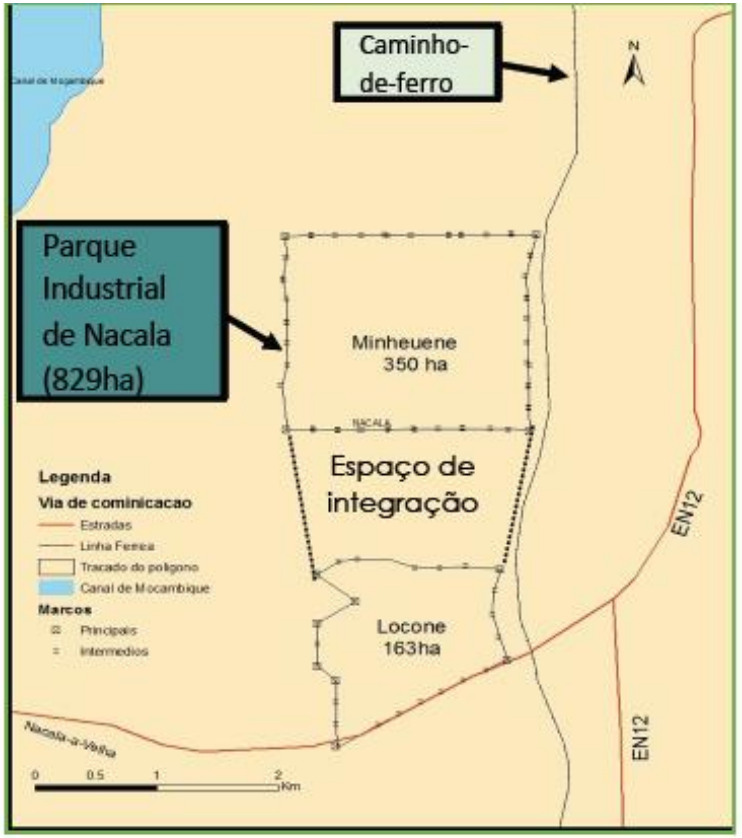

Projectos Desenvolvidos pela TECNICA

- 10.000 Represas e Pequenos Regádios em 10 anos;
- Projecto Ribaué (Desenvolvimento Agricula de quarto (4) Distritos na Provincia de Nampula e Niassa)

- DR. Eng.º Carlos Quadros – Administrador Geral
  E-mail: cquadros@tec.co.mz
  Celular: +258 82 3075710

- Eng.ª Sarifa Izidine – Directora Comercial e de Marketing
  E-mail: sizidine@tec.co.mz
  Celular: +258 84 2573222

- TÉCNICA - www.tec.co.mz
  Tel:+258 21 322 185
  Fax: +258 21 322 186
  Av. 25 de Setembro 2526, 1º Andar
  Maputo - Moçambique