



# Perfil Corporativo

Por Uma Engenharia de Elevada Qualidade

# 2026



w w w . t e c . c o . m z  
2 0 2 6

# Bem-vindo à TÉCNICA

Iniciamos a nossa actividade em 1989 como empresa de consultoria em engenharia e arquitectura, consolidando-se, a mais de 36 anos, como uma referência no sector em Moçambique.

Com sede na Cidade de Maputo, expandimos a nossa presença através de delegações em Pemba, Nampula, Tete e Quelimane e representações em Lichinga, chimoio e Inhambane, assegurando proximidade, e capacidade de resposta às necessidades dos seus Clientes em todo o território nacional.

A mais de 36 anos de actividade, adoptámos uma abordagem multidisciplinar que nos permitiu executar, com sucesso, mais de 1.200 projectos de engenharia e arquitectura, e estudos, contribuindo de forma expressiva para o desenvolvimento sócio-económico do País. Estes projectos refletem o nosso compromisso com a qualidade, a inovação e a excelência técnica.

O nosso percurso é também a história das pessoas que o tornaram possível. Manifestamos o nosso mais profundo reconhecimento a todos os profissionais que, com dedicação e competência, têm sido os pilares do crescimento e sucesso da TÉCNICA.

Agradecemos igualmente aos nossos Clientes, Parceiros e Empresas Associadas, cuja confiança tem sido determinante. Em cada desafio, procuramos honrar essa confiança, oferecendo soluções que melhorem infraestruturas, impulsionem o desenvolvimento e elevem a qualidade de vida dos moçambicanos.

## Nossos Números



# Tabela de Conteúdo

Bem-vindo à TÉCNICA	01
Quem Somos / Acreditações e Certificações	03
Política	04
Organograma	05
Serviços / Recursos Humanos / Seguro	06
Gestão de Topo / Garantia e Responsabilidade Profissional	07
Áreas de Actuação	08
Projectos Relevantes	09
Galeria	17
Projectos Promovidos pela TÉCNICA	23
Onde Estamos	25



Desde 1989 a Desenvolver Grandes  
**Estudos e Projectos de Engenharia**

# Quem Somos

Fundada em 1989, a TÉCNICA – Engenheiros Consultores, Lda. é uma referência nacional em estudos, projectos de engenharia e de arquitectura e fiscalização de empreendimentos, aliando mais de 36 anos de experiência a uma visão assente na excelência, inovação e sustentabilidade. Com uma actuação que privilegia a qualidade técnica, a resiliência e o impacto positivo nas comunidades, a TÉCNICA desenvolve soluções que impulsionam o progresso e contribuem para o desenvolvimento sustentável de Moçambique.



## Missão

Por uma engenharia de elevada qualidade



## Valores

- Competência, Arrojo e Elevada Qualidade;
- Satisfação do Cliente;
- Dedicação, Disciplina, Responsabilidade e Perseverança;
- Visão, Criatividade e Iniciativa;
- Honestidade, Integridade, Justiça e Solidariedade;
- Comunicação, Colaboração e Complementaridade.



## Visão

- Estar implantada em todo o país.
- Estar associado aos grandes empreendimentos.
- Internacionalizar a actividade.

# Accreditações e Certificações

- Sistema de Gestão da Qualidade ISO 9001:2015
- Licença de Consultor Ambiental
- Licença de Auditor Ambiental
- Alvará de Consultoria em Engenharia – 4.ª Classe



# Política



## Satisfação dos seus Clientes:

Prestar serviços diferenciadores competentes que de forma consistente e competitiva excedam as suas expectativas.



## Compromisso:

Trabalhar em conformidade com a legislação aplicável, integrando as melhores práticas de engenharia a nível mundial.



## Melhoria do Resultado Operacional:

Procurar activamente e continuamente a implementação de soluções mais eficientes.



## Engenho:

Incorporar nos serviços soluções adaptadas às condições locais e recursos disponíveis.



## Reconhecimento pela Competência:

Garantir um elevado grau do cumprimento dos objectivos, actualização contínua e partilha do conhecimento.



## Bem-estar da Organização:

Oferecer condições adequadas ao desenvolvimento profissional e pessoal.



## Responsabilidade:

Manter uma atitude social e ambientalmente responsável que contribua para o desenvolvimento sustentável do País e do mundo.



# Organograma

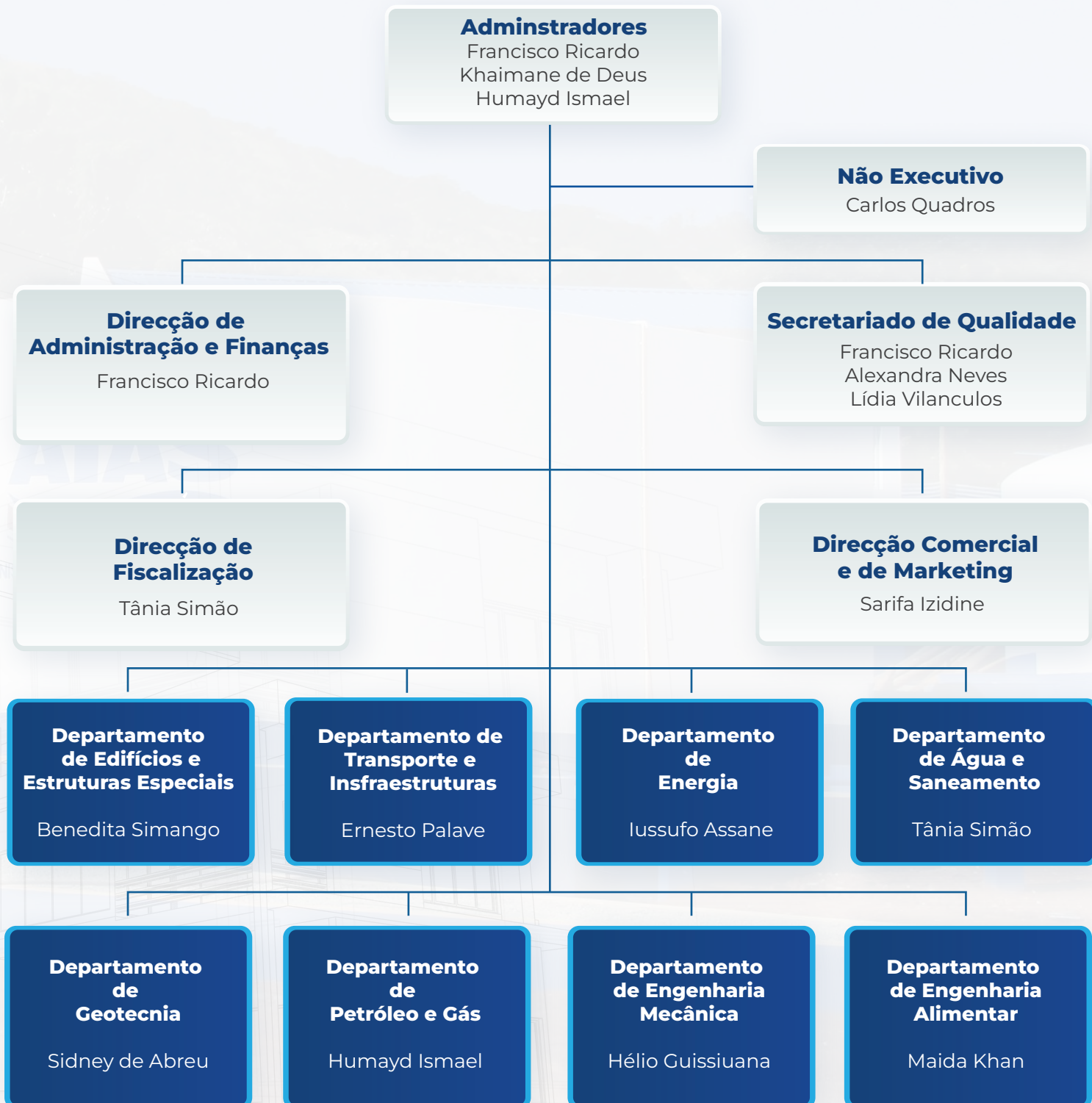

# Serviços



## Estudos Técnicos e Investigações

- Estudos de Viabilidade
- Estudos Ambientais e Sociais (EIAS, EPDA, PEPI)
- Investigação de Solos, Batimetria, Hidrologia e Topografia



## Planeamento e Projectos

- Identificação de Projectos
- Planeamento de Projectos
- Projectos de Execução (especificações técnicas, medições e orçamento e desenhos)
- Documentos de Concurso



## Implementação de Projectos

- Lançamento de concurso
- Apoio na negociação de contratos
- Supervisão de construção
- Gestão de Projectos
- Assistência no Período de Garantia

# Recursos Humanos

Somos uma equipa de mais de 150 profissionais com expertise multidisciplinar.

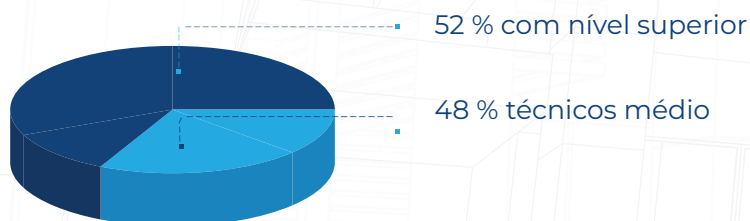

Ano	Pessoal Técnico	Apoio Administrativo	Total
2025	118	26	144
2024	105	25	130
2023	110	25	135

# Gestão de Topo

Nome	Posição	Qualificações	Anos de Experiência
Francisco Ricardo	Engenheiro Civil / Hidráulico Administrador Delegado Accionista	Mestrado em Engenharia Hidráulica	35
Khaimane de Deus	Engenheiro Civil / Transportes Administrador Accionista	Mestrado em Engenharia de Infraestruturas de Transporte	25
Humayd Ismael	Engenheiro Civil Administrador Accionista	Pós-graduado em Engenharia de Petróleo	16
Carlos Quadros	Engenheiro Civil / Geotécnico Administrador Não Executivo Accionista	PhD em Engenharia Geotécnica	40
Alexandra Neves	Engenheira Civil / Estruturas Accionista	Mestrada em Engenharia de Estruturas	33

## Garantia e Responsabilidade Profissional

A TÉCNICA dispõe de um Seguro de Responsabilidade Profissional, com cobertura no montante aproximado de 5,2 milhões de dólares norte-americanos, assegurando a protecção e confiança exigidas na execução dos seus projectos de engenharia.

# Áreas de Actuação



## Edifícios e Estruturas Especiais

Edifícios Residenciais, Comerciais e Industriais, Educacionais e Instalações Sanitários



## Transporte e Infraestruturas

Estradas, Infra-estruturas Urbanas de Transporte, Aeroportos, Ferrovias, Pontes e Portos



## Energia

Geração, Transmissão e Distribuição de Electricidade e Energias Renováveis



## Água e Saneamento

Sistemas de Abastecimento de Água, Irrigação, Saneamento, Recursos Hídricos, Barragens e Estudos Ambientais



## Geotecnia

Estudos Geotécnicos e Geológicos, Diques e Soluções de Protecção contra Erosão



## Engenharia Mecânica

Redes Aerólicas e AVAC, Estruturas Metálicas, Engenharia de Tubulações, Máquinas e Equipamentos



## Petróleo e Gás

Assistência Técnica na Indústria de Petróleo e Gás, Gestão de Construção e Controlo de Qualidade



## Engenharia Alimentar e de Processos

Assistência Técnica, Gestão de Processos de Produção Alimentar e Controlo de Qualidade

# Projectos Relevantes

## Edifícios e Estruturas Especiais

Cliente	Nome do Projecto
United Nations Development Programme (UNDP)	Hospital Geral de Quelimane - Fiscalização
Ligação Econômica para a Diversificação (PLED)	Mercado Integrado do Peixe, Hortícolas e Frutas na Cidade de Tete - Estudo de Viabilidade e Projecto Executivo
MINEDH	Resiliência Climática em Nampula, Zona A - Fiscalização
Banco de Moçambique (BM)	Complexo Desportivo em Matuitine – Projecto Executivo e Assistência Técnica
Projecto de Ligações Económicas para a Diversificação (PLED)	Infraestruturas da Vila e Centro de Formação do Eco Parque Industrial de Topuito - Fiscalização

## Transporte e Infraestruturas

Cliente	Nome do Projecto
<b>Direcção Nacional de Gestão de Recursos Hídricos (DNGRRH)</b>	Protecção Contra Cheias dos Rios Save e Buzi – Solução estrutural de diques para proteger populações de Sofala contra inundações recorrentes, incluindo ESIA para licenciamento ambiental - Estudo de Viabilidade e Projecto Detalhado
<b>Oriental Consultants/JICA</b>	Sistema de Transporte Urbano da Cidade de Maputo – METRAP – Estudos de tráfego para análise de padrões de mobilidade e melhoria do transporte público na área metropolitana
<b>Caminhos de Ferro de Moçambique (CFM)</b>	Linha Férrea de Sena, Beira-Moatize (547 km) - Fiscalização
<b>Administração Nacional de Estradas (ANE)</b>	Serviços de Consultoria para Assistência Técnica às Delegações Provinciais da ANE, IP Zona Sul - Província de Maputo – Supervisão de +40 contratos incluindo estradas N2: Boane-Namaacha (39km) e N2: Matola-Boane (20km) com elevado tráfego pesado
<b>REVIMO, SA</b>	Auditoria Técnica às Infraestruturas Concessionadas – das estradas N6 Beira-Machipanda, Circular de Maputo e estradas de ligação à Ponte Maputo-KaTembe, incluindo supervisão as estradas Marracuene-Macaneta, Boane-Boavista e portagens de Costa do Sol, Zintava e Macaneta

## Energia

Cliente	Nome do Projecto
<b>Electricidade de Moçambique, EP (EDM)</b>	Central Térmica de produção de energia de Ciclo Combinado a Gás e Vapor de 100 MW – Assistência Técnica e Fiscalização
<b>Banco Mundial</b>	Linha de Transmissão e da Estrada de Acesso da Central Eléctrica de Tsate - Estudo de Traçado
<b>FUNAE, FP</b>	Mini - Central Hidroeléctrica para Electrificação da Vila de Luaice – Fiscalização
<b>FUNAE, FP</b>	5 Mini-Redes Solares Fotovoltaicas Híbridas para a Electrificação Rural das Localidades de Muit e Milhana, na Província de Nampula, e Mugulama, Nagonha e Idugo, na Província da Zambézia - Fiscalização
<b>Electricidade de Moçambique, EP (EDM)</b>	Reabilitação e Reforço da Rede de Distribuição na Cidade de Maputo - Projecto, Aquisição e Fiscalização



## Água e Saneamento

Cliente	Nome do Projecto
<b>HCB</b>	Ampliação do Sistema de Bombagem, Estação de Tratamento de Água e Rede de Distribuição - Revisão do Projecto e Fiscalização
<b>FIPAG</b>	Nova Fonte de Captação de Água, Estação de Tratamento de Água para o Sistema de Abastecimento de Água do Planalto de Moeda - Estudo e Elaboração do Projecto
<b>Conselho Municipal da Vila de Sussundenga</b>	Sistema de Abastecimento de Água de Sussundenga, Província de Manica – Projecto e Fiscalização
<b>FAR - Fundo do Fomento Agrário e Extensão Rural, FP</b>	Fundo do Fomento Agrário e Extensão Rural   90ha do Regadio de Gandlaze e 138ha do Regadio 7 de Abril - Revisão dos Projectos Executivos e Fiscalização
<b>Ministério do Mar, Águas Interiores e Pescas</b>	Porto de Pesca de Angoche - Estudo de Impacto Ambiental (EIA) e Plano de Gestão Ambiental (PGA)



## Geotecnia

Cliente	Nome do Projecto
Mozal	Fase III e IV do Aterro de Resíduos Industriais de Mavoco - Projecto
ARA NORTE	Nova Barragem de Locúmue - Fiscalização
DNV GL Energy USA inc.	Central Eólica de Manhiça - Investigação Geotécnica
HCB	Protecção do Talude Norte da Barragem de Cahora Bassa - Investigação Geotecnica e Fiscalização
DNAAS	Reposição do Funcionamento Normal das Barragens dos Pequenos Libombos, Massingir e Corumana - Fiscalização



Petróleo e Gás

Cliente	Nome do Projecto
ANADARKO	Projectos de Engenharia no Sector de Petróleo e Gás - Assistência Técnica
TOTAL MOZAMBIQUE LNG	Licenciamento da Vila de Afungi
TOTAL MOZAMBIQUE LNG	Remodelação do Acampamento de Muxara - Projecto
GL Energy Mozambique, LDA	Gesoduto de Nacala - Estudo de Base
PETROMOC	Projecto do Terminal Oceânico de Pemba - Projecto



## Engenharia Mecânica

Cliente	Nome do Projecto
<b>Ministério de Economia e Finanças, Projecto de Ligações Económicas para Diversificação (PLED)</b>	Sistema de Frio do Mercado Integrado de Peixe, Hortícolas, Tubérculos e Peixe – Projecto e Fiscalização
<b>Portos de Maputo (MPDC)</b>	Disposição do Edifício e Equipamentos Exteriores para nova Subestação da MPDC
<b>SASOL</b>	Rede de Gases Medicinais para o Centro de Saúde de Mangungumente e Hospital Distrital de Inhassoro – Projecto Executivo
<b>JHPIEGO</b>	Rede de Canalização de Oxigénio para o Hospital Distrital de Mocuba – Revisão do Projecto
<b>Mozal</b>	Gerador da Estação de Bombagem do Umbelúzi - Projeto Executivo



## Engenharia Alimentar e de Processos

Cliente	Nome do Projecto
Programa “EU SOU CAPAZ”	Fábrica de Processamento de Frutas - Estudo
ANEP - MozSkills	Projecto de Desenvolvimento de Competências Profissionais para a Melhoria dos Serviços de Alimentação - Projecto e Assistência Técnica - Projecto
KRISPI	Implantação de uma Indústria para Produção de Farinha e Chips de Banana - Estudo de Viabilidade Económica





## Galeria





**Prédio JAT VI - Cidade de Maputo**



**Estrada N2, Boane - Namaacha**



**Subestação do Zimpeto - Cidade de Maputo**

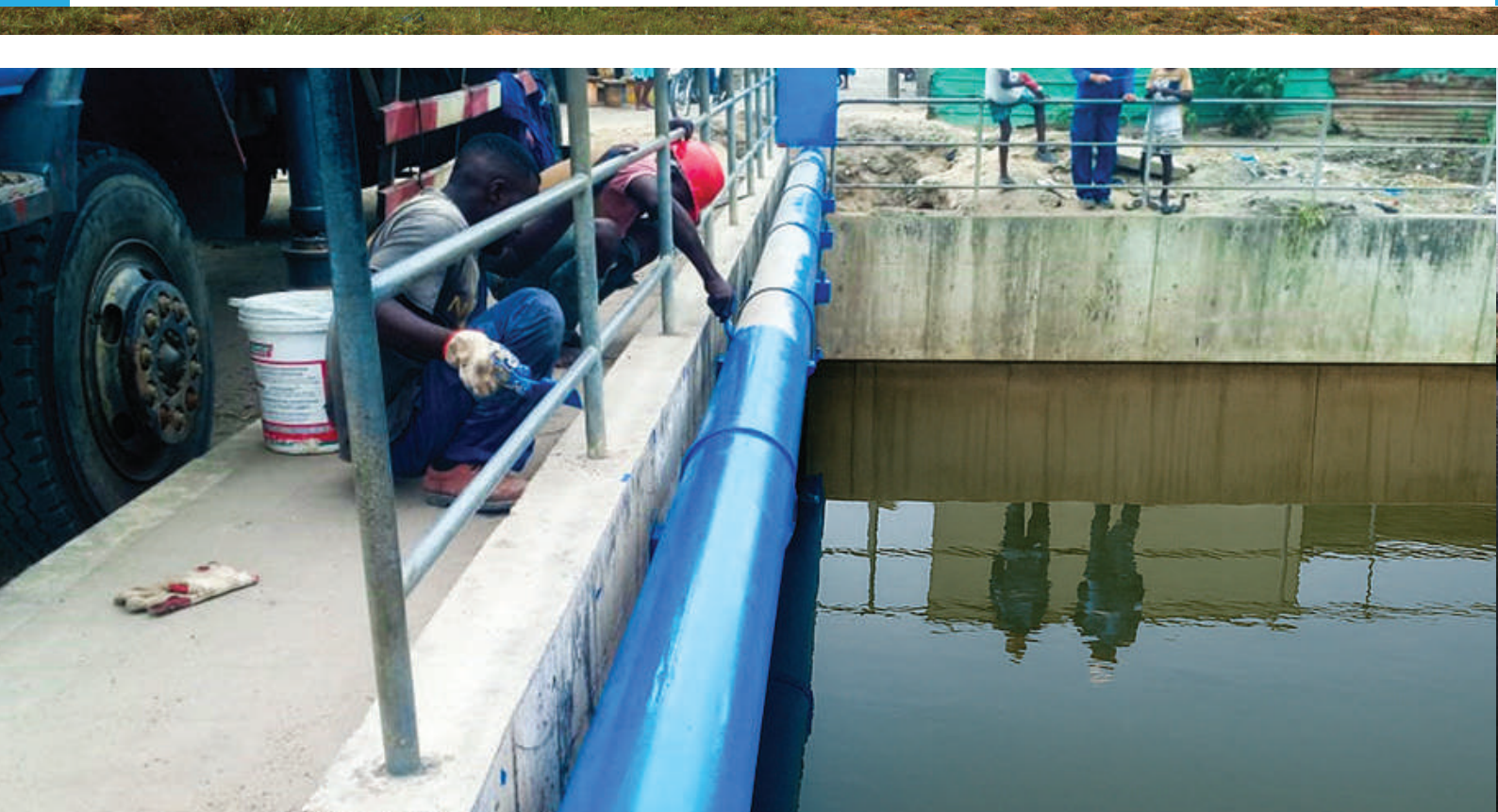

**Rede de Abastecimento de Água no Bairro de Chota - Cidade da Beira**



**Reposição do Funcionamento Normal das Barragens da Zona Sul**



**Protecção Costeira da Cidade de Maputo**



**Capacitação Institucional – Curso de Boas Práticas de Produção de Alimentos**



**Inspeção detalhada e Avaliação Estrutural dos CAIS 2, 3, e 4 no Porto de Maputo (MPDC)**



**Complexo Desportivo do Banco de Moçambique - Matutuíne, Província de Maputo**



**Centro de Saúde de Matewere - Província de Tete**

# Projectos Promovidos pela TÉCNICA

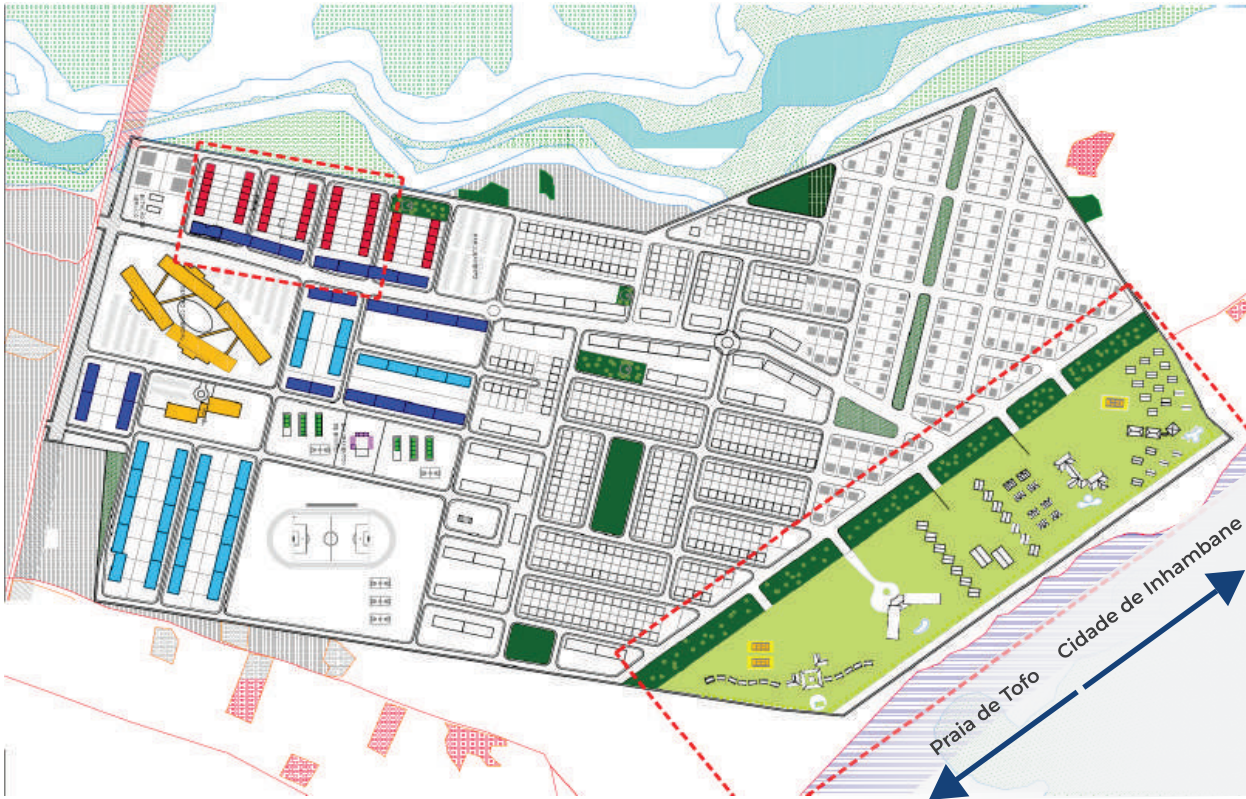

Masterplan do Bairro Chamane - Inhambane, 100 ha

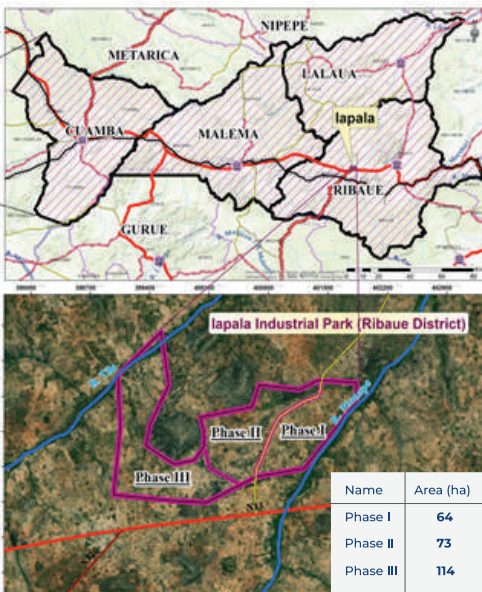

Parque Industrial de Iapala



Parque Industrial de Nacala

# Onde Estamos

Com sede na Cidade de Maputo, consolidamos a nossa presença ao nível nacional de forma estratégica e sustentável, reflectindo a sua capacidade de mobilização, coordenação logística e resposta célere às necessidades dos Clientes e Parceiros.

Mais do que uma presença geográfica, a nossa rede de delegações, em Nampula, Pemba, Tete, Quelimane, e Representações em Lichinga, Chimoio e Inhambane, representa um sistema operativo robusto, preparado para garantir assistência técnica permanente, mobilização de equipas multidisciplinares e implementação de projectos em qualquer ponto do País.

Esta estrutura descentralizada nos permite actuar com proximidade, eficiência e conhecimento profundo dos contextos locais, assegurando a liderança e a supervisão de projectos no âmbito local assim como projectos de grande escala, mantendo elevados padrões de qualidade, controlo e acompanhamento técnico.

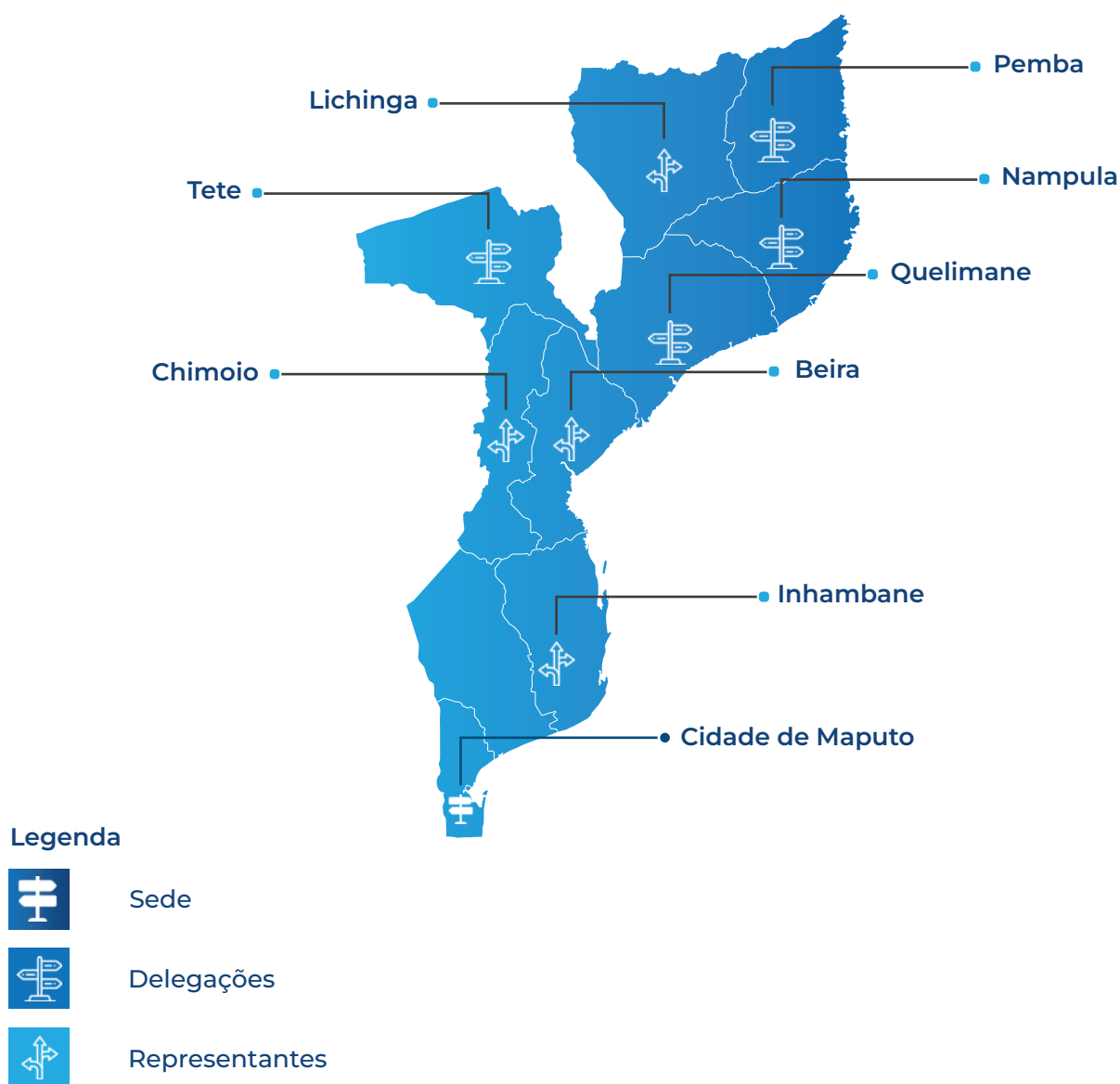

# Contactos

+258 21 322 185 - +258 82 309 8520

[tec@tec.co.mz](mailto:tec@tec.co.mz)

[www.tec.co.mz](http://www.tec.co.mz)

Av. 25 de Setembro N° 2526 - 1º Andar

Maputo- Moçambique



[www.tec.co.mz](http://www.tec.co.mz)

2026